

AUSTRIA-GERMANIA € 9,50 · BELGIO-LUSSEMBURGO-FRANCIA-PRINCIPATO DI MONACO € 7,50 · SPAGNA € 7,20
· PORTOGALLO (CONT.) € 6,25 · SVIZZERA CHF 11,50 · SVIZZERA CANTON TICINO CHF 10,00 · GRAN BRETAGNA € 8,50
POSTE ITALIANE SPA - SPEDIZIONE IN ABBONAMENTO POSTALE - D.L. 353/2003 (CONV. IN L. 27/2/2004 N° 46) ART. 1 COMMA 1 DCB BRESCIA

dentroCASA - MENSILE N. 135 FEBBRAIO 2011 - IDEE E CONSIGLI PER LA TUA CASA - EURO 3,90

MENSILE N. 135 FEBBRAIO 2011 € 3,90

dc
dentroCASA



Speciale Tessuti
Interno veneziano · *A casa di Hubert Le Gall · Galles, una fiaba da vivere*

dentroCASA

idee e consigli per la tua casa

PRINCIPEMEDIA

Un ritorno al passato

L'utilizzo della boiserie in una villetta nel Bresciano

Boiserie è un'espressione francese che significa letteralmente "rivestimento in legno delle pareti di una stanza". Termine spesso usato al plurale, boiseries, è adoperato per definire intarsi e incisioni su pannelli lignei: pareti, soffitti, pavimenti, porte, tramezze e separè. Amata nel Rinascimento, nacque e si diffuse maggiormente in Francia dove si ebbero le più vaste e ricche decorazioni ambientali. La boiserie rappresenta dunque la tradizione classica, ma può essere reinterpretata con spirito innovativo e creativo in chiave moderna come spesso possiamo ammirare negli interni realizzati da Italo Spada. Anche in questa abitazione alla periferia bresciana l'interior con l'ausilio della falegnameria di Far Arreda, decide di dividere tutti gli ambienti non con le comuni pareti divisorie in muratura, ma con il legno e con la boiserie nei colori del panna anticato, con il risultato di caratterizzare l'abitazione in uno stile classico moderno ricercato. L'essenza pura del legno diventa l'elemento vivo di tutto l'arredo e le variazioni di colore sul tema donano un aspetto caldo ed allo stesso tempo ricercato, sia nei



rivestimenti che negli arredi. Un vitale e dinamico elemento di arredo, dunque, capace di disegnare nuovi spazi e dilatare le proprie percezioni creando ambienti caldi ed avvolgenti. A fare da contrappunto decorativo, un uso deciso ed energetico del colore: il nero nei divani in contrapposizione con il rosso delle pareti nella zona soggiorno, il viola in camera da letto e l'oro nel bagno. L'utilizzo di innovazione e modernità è stato dedicato alla cucina, cuore della casa ed unica stanza dove i materiali sono l'acciaio, la pietra ed il legno laccato moderno, in contrasto con il resto della casa sia per materiali diversi, sia per il colore nei toni chiari. Italo Spada ha voluto evidenziare questa differenza per contrastare con il significato di classico e moderno e allo stesso tempo "giocare" con questi due aggettivi. Elementi centrali del progetto e della realizzazione di Far Arreda sono stati quindi la boiserie ed il colore sapientemente dosati nella disposizione dei volumi interni, affinché il passato ritorni con un tocco di presente e uno sguardo anche al futuro. Una casa diversa dalle solite e che mantiene il suo carattere nel tempo. Senza mai passare di moda...



La grande libreria continua idealmente in tutta la stanza, mediante le specchiature dei pannelli che formano tutta la boiserie realizzata in legno tinteggiato color panna e anticato (Far Arreda, Roncadelle-Bs).



Particolare dei divani che si distinguono per il diverso decoro. L'utilizzo di un divano tinta unita abbinato ad un fiorato è un particolare interessante e diverso dal solito abbinamento proposto (Far Arreda).
A destra: la scala che conduce ai piani superiori

destinati al reparto notte e accesso tramite boiserie e porte scorrevoli alla zona bagno del piano terreno dove trovano posto anche armadiature di stessa fattura come vani contenitori. Il rosso della parete è ripreso nel tavolino "svuota tasche" in laccato rosso (Far Arreda).



La cucina, unico spazio moderno all'interno di una "scatola di legno". L'accesso è garantito tramite porte scorrevoli in vetro e legno che spariscono nella boiserie lasciando l'ambiente completamente aperto.

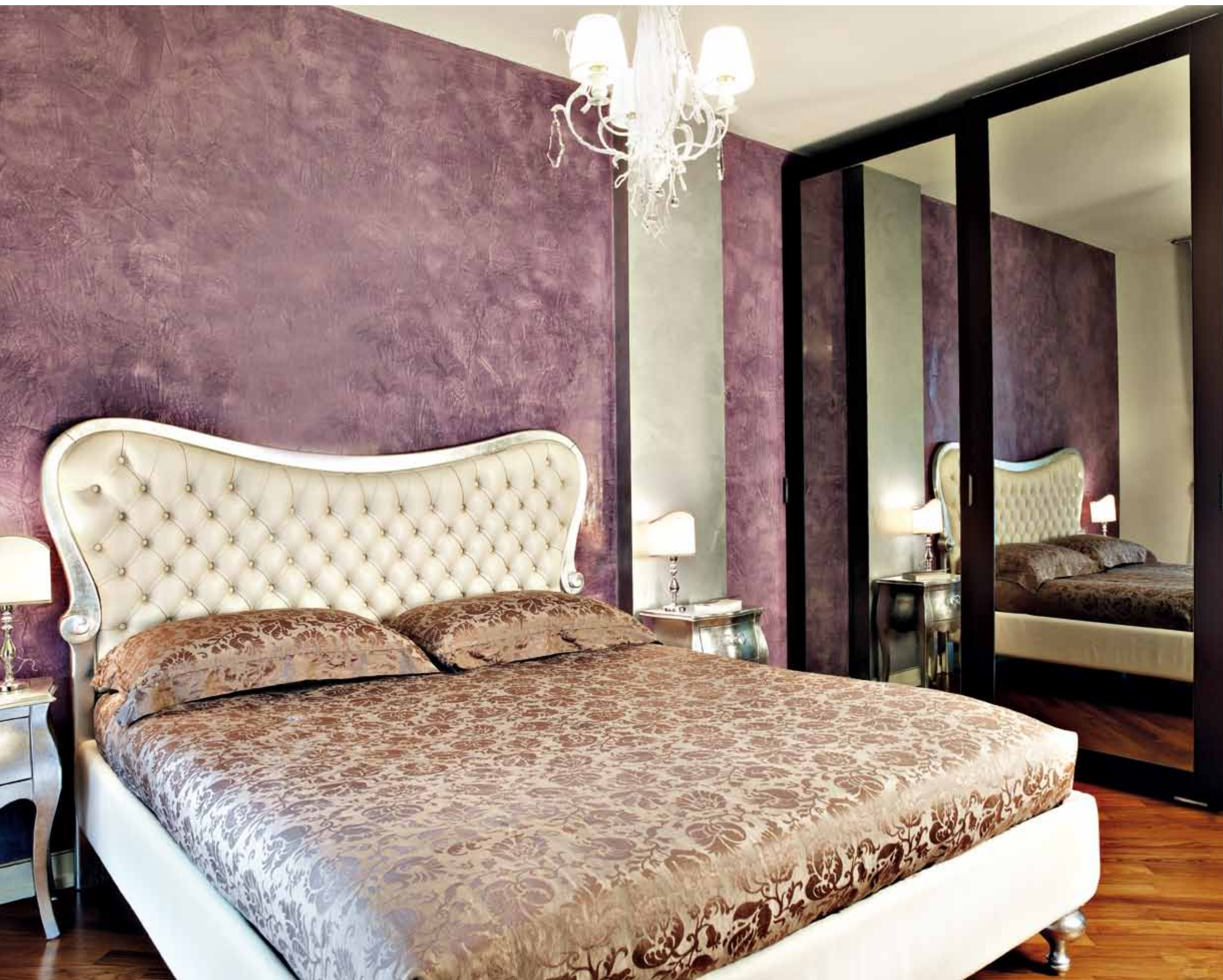

La camera da letto padronale dal colore viola brillante, ripreso anche nel bagno. L'utilizzo di un letto in foglia argenteo dalle linee in stile francese è una citazione del decorativismo francese con utilizzo di boiserie.



Il bagno moderno con tinteggiatura in oro a stucco che si abbina al rivestimento Bisazza dorato della doccia.

Far Arreda
via Martiri della Libertà, 23
Roncadelle Bs
tel 030 2780270
fararredamenti.com
info@fararredamenti.com

scheda informativa